Mehr Generationen Haus
Bundesministerium für Familie, Senioren, Frauen und Jugend
AWO
SPI Soziale Stadt und Land Entwicklungsgesellschaft
hallesaale HÄNDELSTADT

PUSTEBOTE

Miteinander | **G**emeinsam | **H**and in Hand

Kulturelles, Bildung & Medien

Wie Sie auch während der Kontaktbeschränkung Hilfe bei Fragen rund um den PC erhalten, erfahren Sie auf Seite 2.

Kreatives

Lassen Sie sich überraschen, welche weihnachtliche Überraschung sich Frau Fließ für Sie überlegt hat.
Mehr auf Seite 4.

Pusteblümchen

Auf Seite 6 haben sich kleine Fehler eingeschlichen. Hier sind die kleinen Detektive gefragt.

Knobeln auf der letzten Seite

Hier finden sie knifflige Rätsel und Aufgaben zum Nachdenken.
Mehr auf Seite 7.

© Jana Paulsen

Der Pustebote im November

Der November ist für viele ein sehr trister Monat. Wir hatten Glück und dürfen Sie auch in diesem Monat bei uns begrüßen. Erfahren Sie auf den nächsten Seiten mehr über unsere Angebote. Das heutige Titelbild stammt von Jana Paulsen und trägt den Titel „Abendessen aus dem Wald“. Haben Sie auch tolle Fotos, dann schicken Sie ihr Wunschcoverbild an: m.subklew@spi-ost.de.

KULTUR, BILDUNG & MEDIEN

Ansprechpartnerin Maria Subklew, 0345/68 69 48 10

Weitere Angebote

» Englisch für Fortgeschrittene und Wiedereinsteiger«

Jeden Mittwoch
um 15.00 Uhr
Seminarraum 2
(1. Etage)

» Gehirnjogging «

Jeden Mittwoch
um 15:30 Uhr
Es kann zu Raumänderungen kommen. Achten Sie bitte auf die Aushänge im Haus.

Wir planen einen Kurs für Smartphone- und Tabletnutzer. Bei Interesse melden Sie sich unter 0345 68694810.

PC-Sprechstunde

Wir passen unsere PC-Sprechstunde an die Kontaktbeschränkung und auch anderen Einschränkungen an. Zusätzlich zu unserer Sprechstunde in der Pusteblume möchten wir die Beratung auch online anbieten. Dabei würden wir uns mit dem Programm Teamviewer verbinden und telefonisch miteinander kommunizieren. So können Sie Schreibprogramme kennenlernen oder Musik und Bilder organisieren. Wir unterstützen Sie bei Fragen zu Win10, Möglichkeiten im Internet, E-Mail erstellen und abschicken und vieles mehr. Das Programm Teamvierwer ist kostenlos. Die Beratungszeit ist variabel nach Abstimmung möglich. Bitte melden Sie sich unter folgende Telefon-Nr.: 0345-4788315 oder 0176-62005178.

BEWEGUNG UND FREIZEIT

Ansprechpartnerin Maria Subklew, 0345/68 69 48 10

Weitere Angebote

» Seniorensport «

Jeden Donnerstag
09:00 – 10:00 Uhr
10:00 – 11:00 Uhr
Im großen Saal (EG)
Kursleiterin
Frau Fischer
0345/4701168
4€ pro Teilnahme

» Yoga «

Teilnehmer ab 60
14:00 – 15:00 Uhr
Einsteiger & Mittelstufe
17:30 – 18:30 Uhr
19:00 – 20:00 Uhr
Im großen Saal (EG)
Kursleiterin
Frau Höpfner
0172 6506774

» Seniorengymnastik «

Jeden Dienstag
10:00 – 11:00 Uhr
Spiegelsaal (EG)

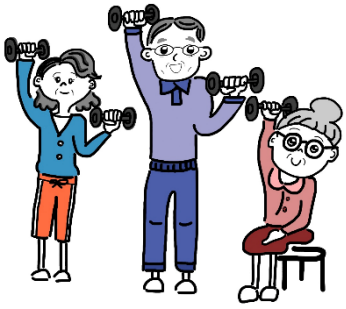

Elkes Internetfund!

Für den Boden benötigen Sie 250 g Butter, 250 g Zucker, 6 Eier, 150 g Mehl, 4 EL Kakaopulver und 1 Pck. Backpulver. Für den Belag benötigen Sie 2 Becher Schmand, 400 ml Sahne, 4 EL Zucker, 1 ½ Pck. Cremepulver (Vanille), 100 g Butter, 100 g Zucker und 100 g Kokosraspel. Und so wird es gemacht. Heizen Sie den Backofen auf 160°C Umluft oder 180°C Ober-/Unterhitze vor. Geben Sie alle Zutaten für den Boden in eine Schüssel und stellen Sie einen Rührteig her. Geben Sie den fertigen Teig auf ein Blech und backen Sie ihn etwa 20 Minuten. In der Zeit verrühren Sie Schmand, Sahne, Zucker und das Cremepulver zu einer glatten Masse. Wenn der Boden ausgekühlt ist, verteilen Sie die Creme gleichmäßig auf dem Boden. Als Nächstes geben Sie die Kokosraspel, Zucker und Butter in einer Pfanne und rösten sie diese, bis sie die gewünschte Farbe haben. Abschließend geben Sie diese Masse gleichmäßig auf die Creme.

Gefunden unter:
www.chefkoch.de/rezepte/562531154444962/Saegespaene-Kuchen.html

KREATIVES

Ansprechpartnerin Maria Subklew, 0345/68 69 48 10

Weitere Angebote

» Handarbeitsgruppe «

Jeden Montag
14:00 – 16:00
Ideen-
werkstatt
(Erdgeschoss)

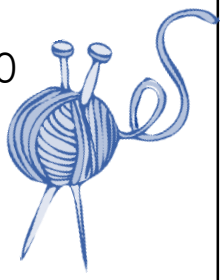

» Fototreff «

Montags 14-tägig in den ungeraden Kalenderwochen
15:30 Uhr
Den genauen Treffpunkt erfragen Sie bitte unter 0345 68 69 48 10.

» Linedance «

Jeden Montag
14:30 – 15:30
großer Saal
(Erdgeschoss)

Kreativdamen

Im November hat sich Frau Fließ etwas ganz Besonderes für Sie einfallen lassen. Als Erstes zeigt sie Ihnen am 05. 11., wie Sie aus einem kleinen Igel einen nützlichen Begleiter für den Sommer basteln können. Am 12.11. haben sie die Möglichkeit, aus einer einfachen Kerze ihr ganz persönliches Kunstwerk zu gestalten. Am 26.11. zieht ein Hauch Weihnachten in die Ideenwerkstatt. Hier werden Adventsgestecke selbstkreiert. Das Angebot finden jeweils 14:00 Uhr in der Ideenwerkstatt im Erdgeschoss statt.

Verschoben

Ansprechpartnerin Maria Subklew, 0345/68 69 48 10

Leider trifft die aktuelle Absagewelle auch Veranstaltungen in der Pusteblume.

Mit der zweiten Verordnung zur Änderung der achten SARS-CoV-2-Eindämmungsverordnung vom 30.10.2020 wurde beschlossen, dass vom 02.11.2020 – 30.11.2020 keine Veranstaltungen stattfinden dürfen. Darunter fällt das Tanzcafé am 05.11.2020 und das Erzählcafé – „Doktorhut und Weibermütze“ am 12.11.2020.

Aber wie heißt es so schön „Aufgeschoben ist nicht aufgehoben“. Sobald es die aktuelle Situation zulässt, werden wir die Veranstaltungen nachholen. Bereits bezahlte Eintrittskarten und Platzreservierungen behalten ihre Gültigkeit. Danke für Ihr Verständnis und bleiben Sie gesund.

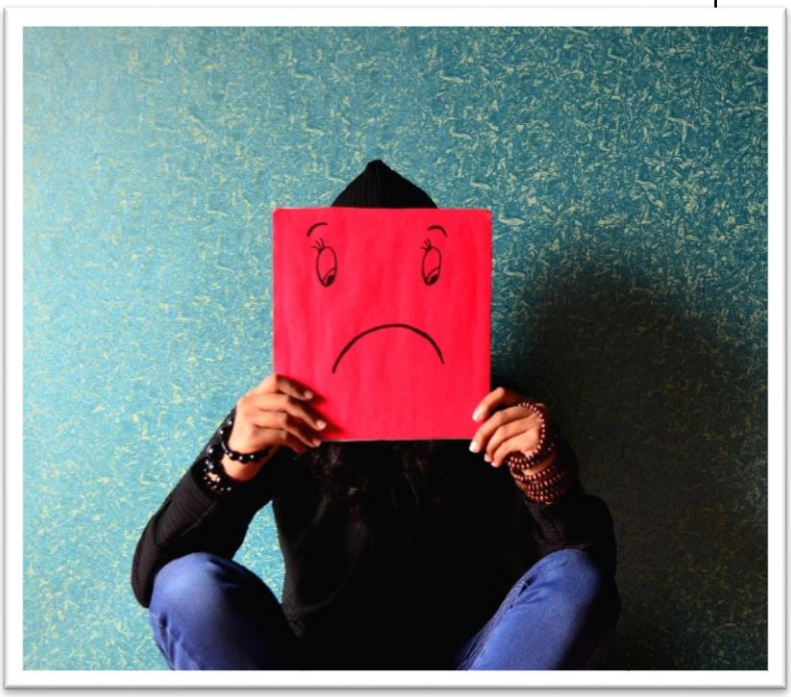

PUSTEBLÜMCHEN

7 Unterschiede

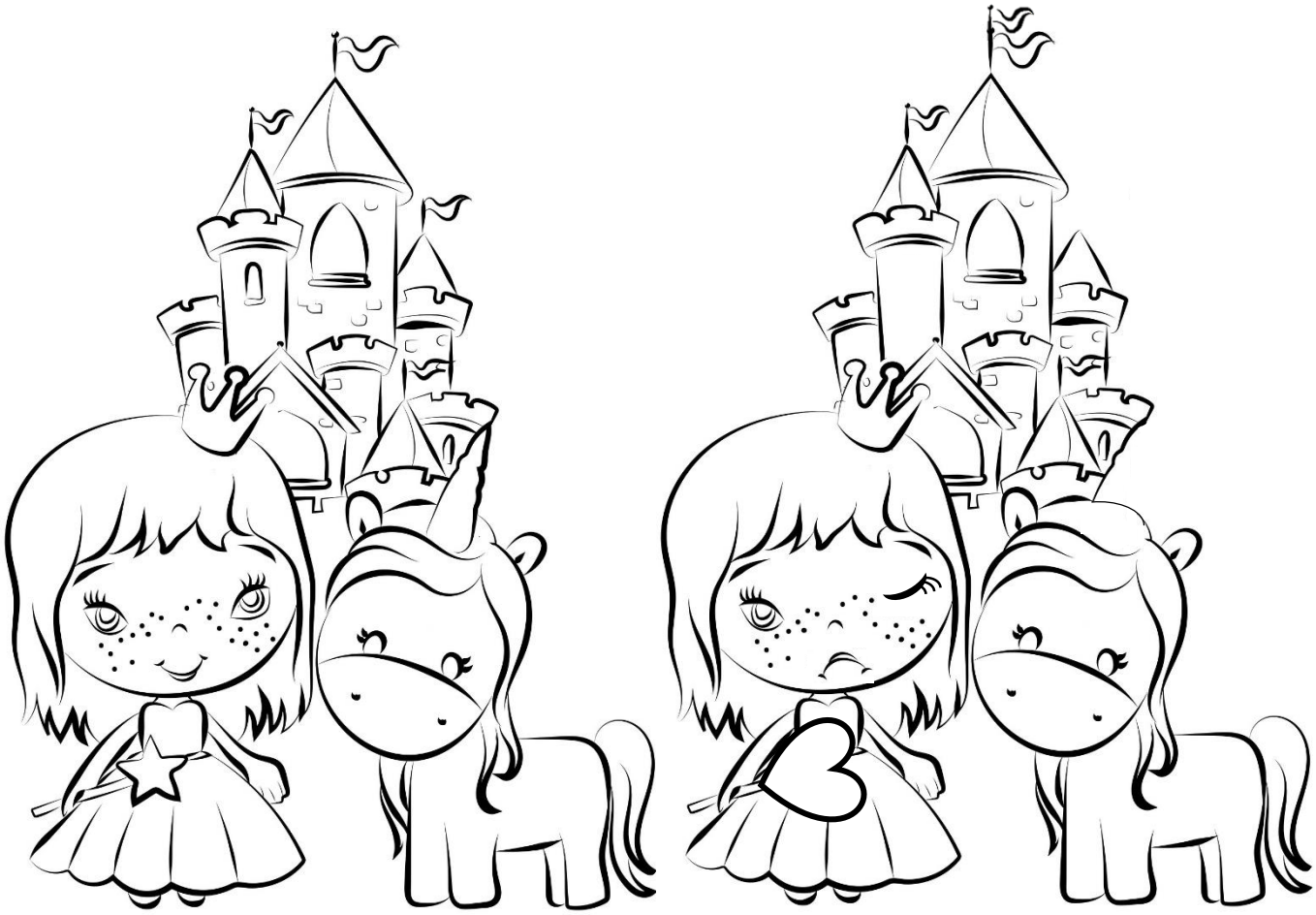

» Tanzperlen – Tanzen für Mädchen «

Montag, Dienstag und Mittwoch jeweils ab 16 Uhr im großen Saal. **Kursleiterin** Frau Hoppe *0345/6131527*

Knobeln auf der letzten Seite

Wie viele "F" enthält der folgende Text? FINISHED FILES ARE THE RESULT OF YEARS OF SCIENTIFIC STUDY COMBINED WITH THE EXPERIENCE OF YEARS...

Die Auflösung unseres letzten Rätsels lautet:

Vor dem Spiegel stehen Opa, Vater und Sohn

Die Auflösung gibt es im nächsten Heft...

Rebus Rätsel

1

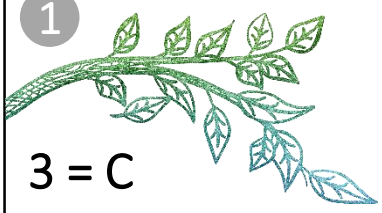

2

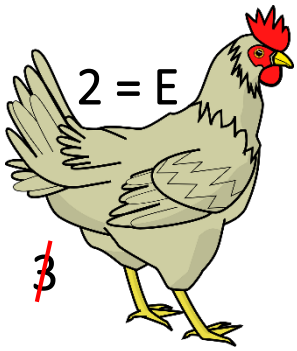

Auflösung
Früchte zum Rechnen:

10 + 10 + 10 = 30

4 + 4 + 10 = 18

6 + 6 + 4 = 16

5 x 6 + 12 = 42

1 ☐☐☐

2 ☐☐☐☐

3 ☐☐☐☐☐☐

4 ☐☐☐☐

3

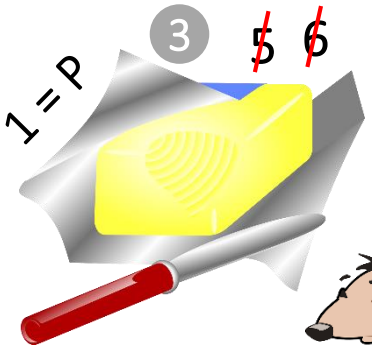

4

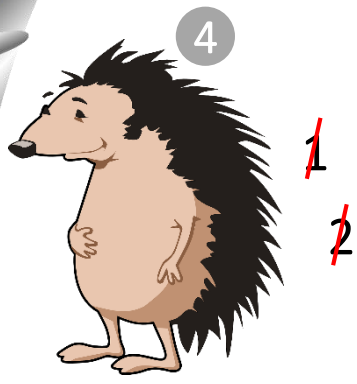

Lösungswort:

☐☐☐☐☐☐☐☐☐☐☐☐

Übersicht der Angebote im Mehrgenerationenhaus „Pusteblume“

Freiwilligen-Agentur Halle-Saalkreis e.V. 0345/1350368
Halle-Neustadt e.V. 0345/4789034
Förderverein der Deutschen aus Russland - Sachsen-Anhalt e.V. 0176/ 63 21 4054
Mal und Zeichenwerkstatt 2010 für Erwachsene 0345/8043405
Modelleisenbahn- u. Eisenbahnfreunde Halle-Stadtmitte e.V. 0345/6902033
Zen-Kreis Halle (Saale) e.V. 0174/3004527
Seniorensport 0345/4701168
Awo SPI GmbH 0345/68694812
Tanzperlen-Halle 0345/6131527
Yoga 0172 6506774

Anfahrt

Mehrgenerationenhaus „Pusteblume“
Zur Saaleaue 51 a 06122 Halle

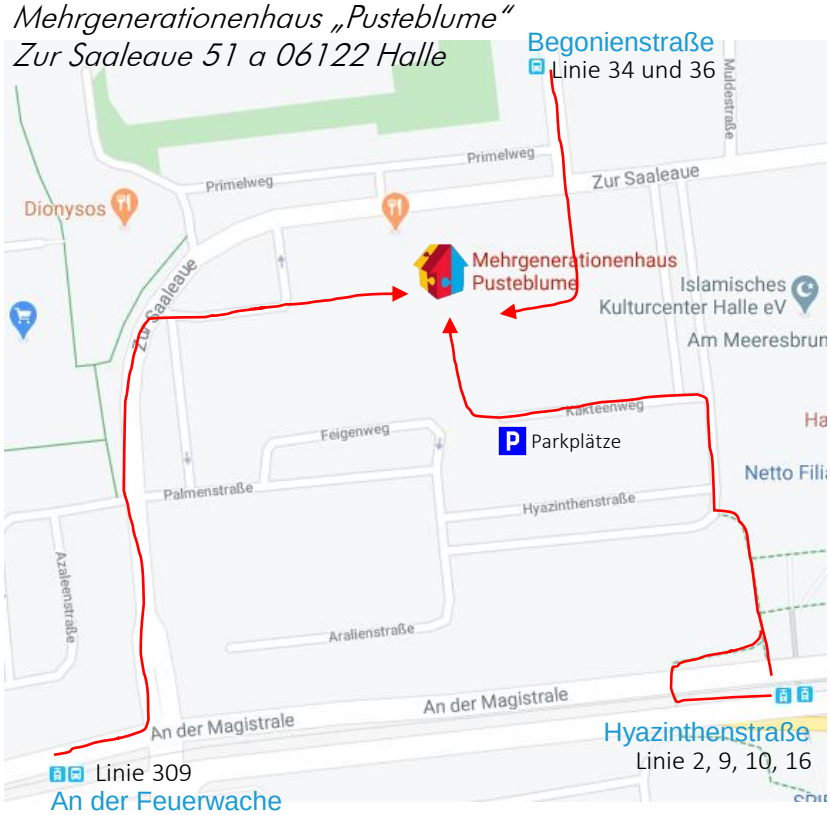

Internet: www.mghhalle.de
E-Mail: mghhalle@spi-ost.de
Telefon: 0345/68 69 48 10
Redaktion: m.subklew@spi-ost.de

@mgh_pusteblume
@MGHPusteblume
facebook.com/MGHPusteblume
youtube.com/MGHPusteblume

Die angegebenen Zeiten und Räumlichkeiten können aufgrund aktueller Ereignisse von den Angaben im „Pusteboten" abweichen. Beachten Sie aus diesem Grund bitte immer die aktuellen Aushänge im Haus. Alle Angebote sind, sofern nicht anders vermerkt, kostenfrei.